alex@ippspain.com
+34 951 26 20 50

Villa - Chalet en venta en Cancelada, Estepona

1.500.000 €

Referencia: R4503943 **Dormitorios:** 7 **Baños:** 6 **Terreno:** 3.827m^2 **Construído:** 513m^2 **Terraza:** 55m^2

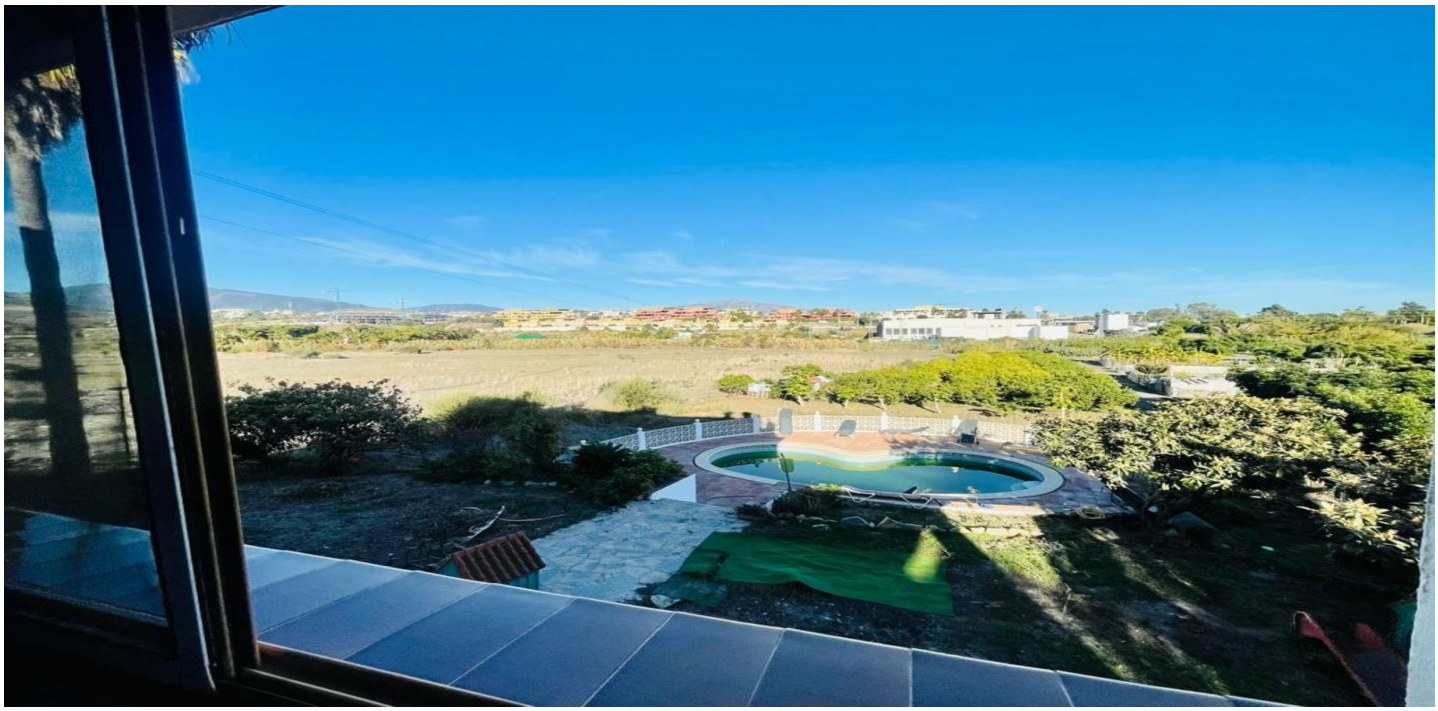

Costa del Sol, Cancelada

Gran casa en el centro de Cancelada con casi 4.000 m2 de tierra a su alrededor. La casa está separada en tres viviendas (con escrituras diferentes) un gran sótano, piscina y campo de regadío, destinado en este momento a árboles frutales. Es un proyecto especialmente interesante para inversores que desearían convertirla en un pequeño apartahotel o apartamentos para alquilar, o bien para alguien interesado en reformarla y convertirla en una sola gran casa con terreno en el centro del pueblo. También como terreno para construir más viviendas la ubicación sería muy interesante y de alta rentabilidad.

Características:

Características	Orientación	Vistas
Terraza cubierta	Este	Montaña
Transporte cercano		Campo
Terraza privada		Jardín
Trastero		
Baño en-suite		
Doble acristalamiento		
Armarios empotrados		
Lavadero		
Cerca de iglesia		
Apartamento para invitados		
Sótano		
Restaurante en sitio		
Configuración	**Condición**	**Piscina**
Área comercial	Se requiere restauración	Privada
Cerca de golf	Requiere renovación	
Cerca de tiendas		
Cerca de ciudad		
Cerca de escuelas		
Pueblo		
Suburbano		
Muebles	**Cocina**	**Jardín**
Parcialmente amueblado	Totalmente equipada	Privado
Estacionamiento	**Utilidades**	**Categorías**
Privado	Electricidad	Casas de vacaciones
	Agua potable	Inversión
	Teléfono	Reventa