alex@ippspain.com
+34 951 26 20 50

Parcela residencial en venta en Elviria, Marbella

390.000 €

Referencia: R4099027 **Terreno:** 2.100m^2

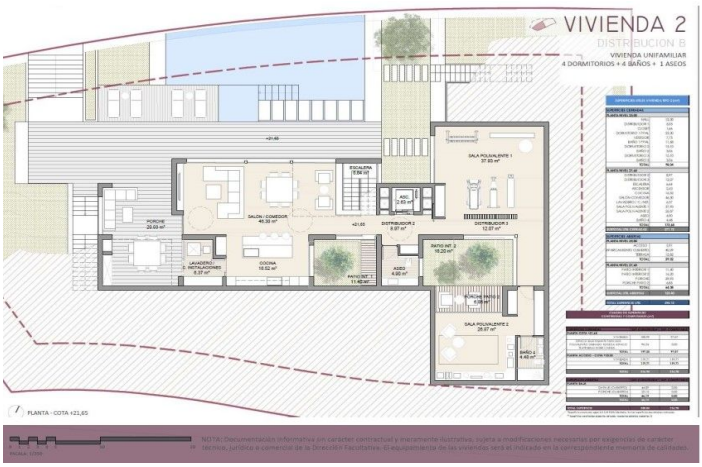

Costa del Sol, Elviria

Parcela en Elviria en Marbella Este con proyecto para la construcción de vivienda unifamiliar aislada de aprox 411m2 con 3 dormitorios, 3 baños, 2 aseos, ascensor y diferentes salas polivalentes destinadas a diferentes usos, como puede ser: gimnasio, sala de cine, habitación servicio, despachos, etc. todo ello con luz natural, en parcela independiente de 2.100m2 Aprox.

Características:

Vistas
Montaña
Jardín

Configuración
Cerca de golf
Cerca de escuelas