

Parcela / Terreno en venta en Mijas Pueblo, Mijas

**190.000 €**

Referencia: R3726962 Terreno: 825m<sup>2</sup>

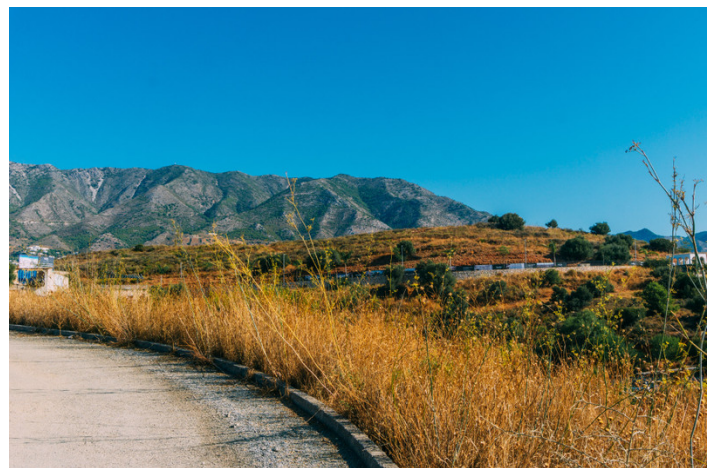
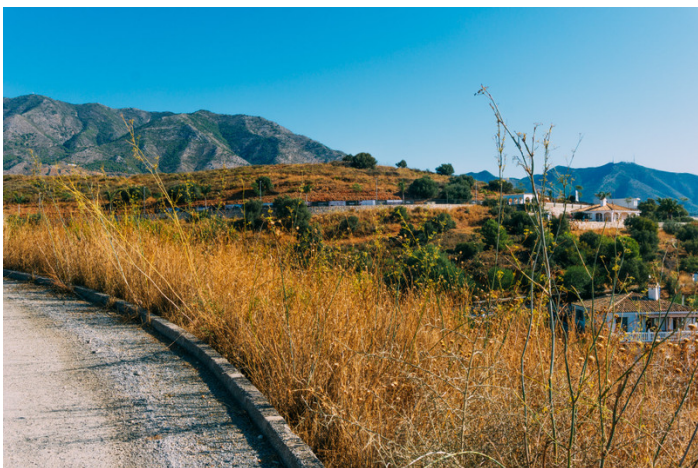

## Costa del Sol, Mijas Pueblo

Parcela de 825 m2 orientada al sur a la venta en la exclusiva urbanización Loma del Flamenco con vistas excepcionales al mar y a la montaña, dentro de un entorno natural insuperable.

Loma del Flamenco es un proyecto residencial exclusivo cerca de los lugares más atractivos de la Costa del Sol. Naturaleza, servicios y comunicaciones, tiendas y centros comerciales, restaurantes y chiringuitos, playas y puertos deportivos, campos de golf, cultura y gastronomía.

Loma del Flamenco se encuentra en el municipio de Mijas, a 10 minutos en coche de Fuengirola, junto al Club de Golf de Mijas, a 25 minutos del Aeropuerto Internacional de Málaga y a tan sólo 25 minutos de Marbella.

La edificabilidad es de un 35% del tamaño total y se puede construir una villa de hasta 3 niveles incluyendo un garaje subterráneo.

No dude en contactarnos para más información.

## Características:

### Orientación

Sur

### Vistas

Mar

Montaña

Campo