alex@ippspain.com
+34 951 26 20 50

# Parcela residencial en venta en Los Flamingos, Benahavís **1.375.000 €**

**Referencia:** R3835870 **Terreno:** 1.356m$^2$

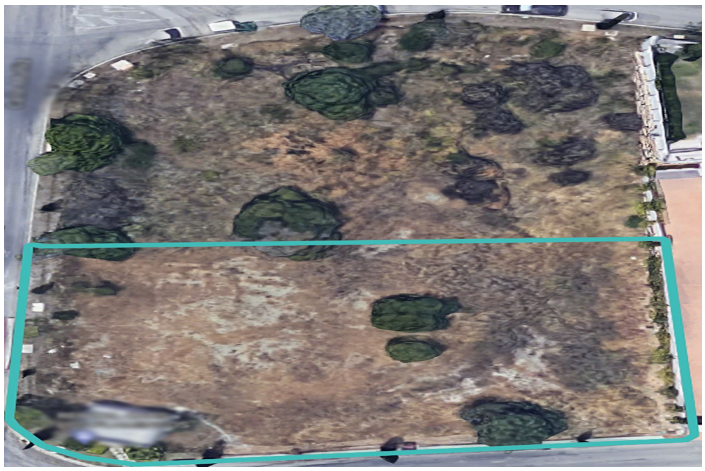

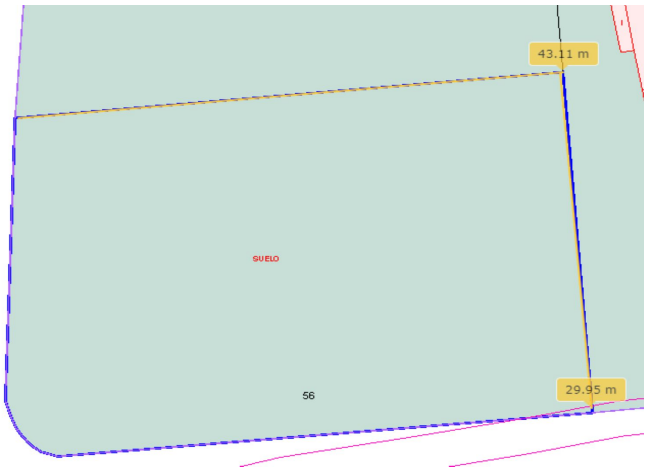

# Costa del Sol, Los Flamingos

Parcela residencial en una ubicación privilegiada en Los Flamingos con vistas al mar. Hay un proyecto de villa listo para construir hecho para este espacio y para la parcela contigua que tiene casi los mismos metros cuadrados, se puede comprar junto con un precio reducido. ¿Interesado? ¡Contáctanos para más información y visitas! Consúltenos sobre nuestros servicios: traslados al aeropuerto, reservas de hotel, solicitudes de número de identificación fiscal, apertura de cuentas bancarias, así como recomendaciones de abogados, asesores fiscales, gestión de residencia y solicitudes de Golden Visa.

## Características:

**Vistas**
Mar
Montaña
Panoramicas
Calle
Golf

**Configuración**
Cerca de golf
Cerca de escuelas
Suburbano
Primera línea de golf

**Categorías**
Inversión
Golf
Barato
Con permiso de planificación