

Apartamento planta media en venta en Torreblanca, Fuengirola

290.000 €

Referencia: R4897090 Dormitorios: 2 Baños: 2 Construido: 175m² Terraza: 20m²

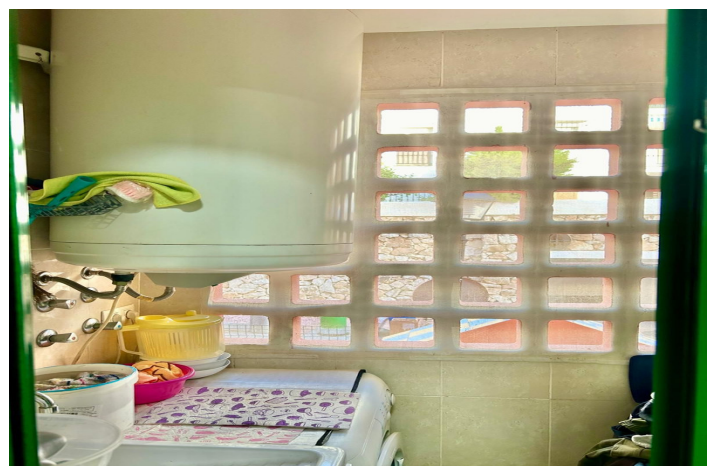
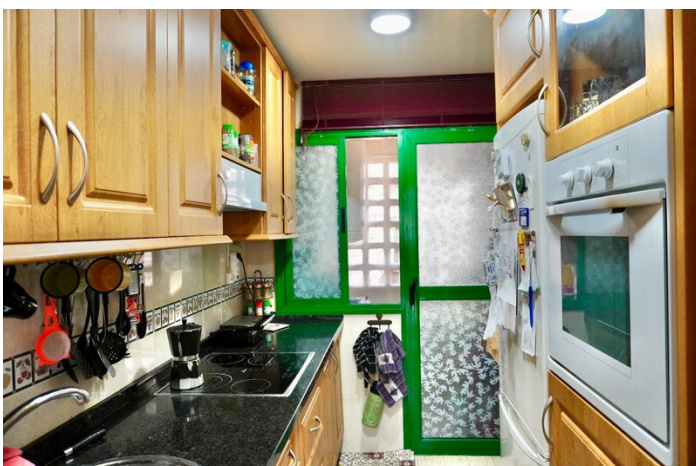

Costa del Sol, Torreblanca

El piso se encuentra en Torreblanca, a solo 15 minutos andando de la playa. Además, tiene salida directa al sendero de las presas en Fuengirola, que lleva al paseo marítimo.

Distribución y características:

Dormitorios: El piso cuenta con dos dormitorios, ideales para una pareja o una familia pequeña.

Baños: Hay dos baños completos, lo que proporciona comodidad y privacidad.

Cocina: La cocina es independiente y está equipada con todo lo necesario.

Lavadero: El piso también cuenta con un lavadero separado, lo que facilita la tarea de lavar la ropa.

Salón-comedor: El salón-comedor es acogedor y cuenta con una chimenea, perfecta para disfrutar de noches frías. Es un espacio ideal para relajarse y pasar tiempo con familiares y amigos.

Terraza: La terraza es uno de los puntos fuertes del piso. Con unos 20 metros cuadrados, ofrece vistas despejadas a la montaña y disfruta del sol de tarde. Es un lugar perfecto para disfrutar del aire libre y tomar el sol.

La urbanización donde se encuentra el piso ofrece una amplia gama de servicios y comodidades, incluyendo:

Pista de pádel: Un lugar perfecto para practicar este deporte tan popular.

Piscina: Una piscina grande para disfrutar del agua durante todo el año.

Piscina infantil: Una piscina más pequeña y segura para los niños pequeños.

Jardines: Hermosos jardines cuidadosamente mantenidos para disfrutar del aire libre y la naturaleza.

Garaje subterráneo: Un espacio seguro y protegido para aparcar su vehículo.

Club social: Un espacio comunitario de 185 metros cuadrados para socializar y realizar actividades.

Características:

Características

Terraza cubierta
Ascensor
Transporte cercano
Terraza privada
Televisión satelital
Baño en-suite
Armarios empotrados
Lavadero
Wifi
Fibra óptica
Sala de juegos
Pista de tenis
Autobús de cortesía

Paddle

Vistas

Montaña
Campo
Jardín
Piscina

Piscina

Comunal
Para niños

Jardín

Comunal

Utilidades

Electricidad
Agua potable

Orientación

Norte
Este
Oeste
Noreste
Noroeste

Configuración

Urbanización
Cerca del mar
Cerca de Marina
Campo

Muebles

Parcialmente amueblado

Seguridad

Complejo cerrado
Teléfono de entrada

Categorías

Casas de vacaciones
Inversión

Control climatico

Aire acondicionado
Chimenea

Condición

Se requiere restauración

Cocina

Parcialmente equipada

Estacionamiento

Subterráneo
Garaje
Privado
Cubierto