

Parcela residencial en venta en Valle Romano, Estepona

342.000 €

Referencia: R4898002 Terreno: 886m²

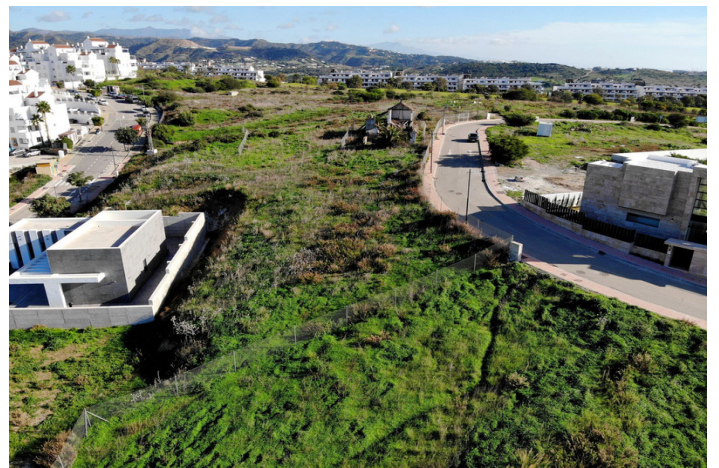

Costa del Sol, Valle Romano

Terreno urbano con edificabilidad para vivienda unifamiliar ofrece una oportunidad única para inversores. Situado en la parte más elevada de Valle Romano, con impresionantes vistas panorámicas al Mar Mediterráneo y al renombrado Valle Romano Golf Club, un auténtico paraíso para los amantes del golf. Estepona, considerada la nueva "Milla de Oro" de la Costa del Sol, se presenta como un verdadero oasis junto al mar. Rodeada por la majestuosa Sierra Bermeja y a orillas del Mediterráneo, la ciudad combina a la perfección estilo, naturaleza y modernidad. A solo 5 minutos de la playa y a 3 minutos del vibrante centro de Estepona, esta ubicación ofrece acceso rápido a servicios esenciales, incluyendo escuelas, hospitales, tiendas exclusivas y una oferta gastronómica de clase mundial. Además, Marbella y Puerto Banús están a solo 20 minutos en coche. Descubra un enclave privilegiado donde la tranquilidad, el lujo y la comodidad se fusionan, ofreciendo un estilo de vida excepcional en la Costa del Sol.

Características:

Orientación

Sur

Vistas

Mar
Montaña
Panorámicas
Campo
Jardín
Urbano
Golf

Configuración

Cerca de golf
Cerca de puerto
Urbanización
Cerca del mar
Cerca de tiendas
Cerca de ciudad
Cerca de escuelas
Cerca de Marina
Primera línea de golf
Cerca de bosque
Campo