alex@ippspain.com
+34 951 26 20 50

Apartamento planta baja en venta en La Cala, Mijas

995.000 €

Referencia: R4978693 **Dormitorios:** 3 **Baños:** 2 **Construído:** 119m^2 **Terraza:** 20m^2

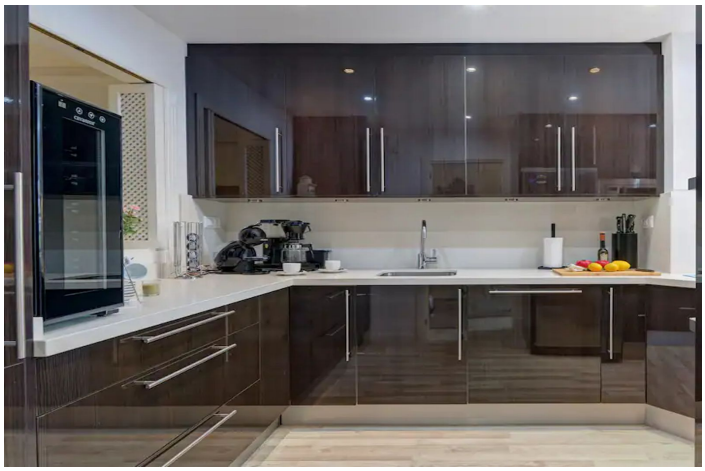

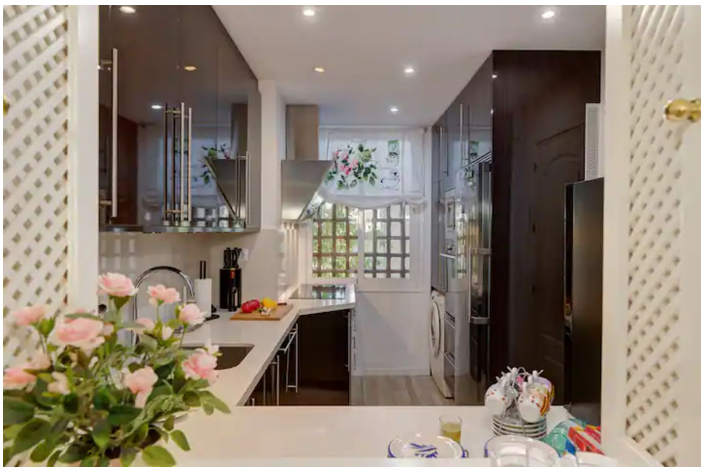

Costa del Sol, La Cala

Apartamento Planta Baja, La Cala de Mijas, Costa del Sol. 3 Dormitorios, 2 Baños, Construidos 119 m², Terraza 20 m². Posición : Primera línea de Playa, Lado de la Playa, Pueblo, Cerca de Golf, Cerca de Tiendas, Cerca del Mar, Cerca de Colegios, Urbanización, Complejo 1ª Línea de Playa. Orientación : Suroeste. Estado : Excelente. Piscina : Comunitaria, Piscina de Niños. Climatización : Aire Acondicionado, A/A Caliente, A/A Frio. Vistas : Mar, Jardín. Caracteristicas : Terraza Cubierta, Ascensor, Armarios Empotrados, Cerca de Transporte, Terraza Privada, Trastero, Lavadero, Baño En-Suite, Suelos de Mármol, Doble acristalamiento, Cerca de una Iglesia, Fibra óptica. Muebles : Amueblada. Cocina : Equipada. Jardin : Comunitario. Seguridad : Recinto Cerrado, Portero Automático. Aparcamiento : Subterráneo. Servicios Públicos : Electricidad. Categoría : Frente a la playa, Reventa.

alex@ippspain.com
+34 951 26 20 50

Características:

Características
Terraza cubierta
Ascensor
Transporte cercano
Terraza privada
Trastero
Baño en-suite
Suelos de mármol
Doble acristalamiento
Armarios empotrados
Lavadero
Fibra óptica
Cerca de iglesia

Orientación
Suroeste

Control climatico
Aire acondicionado
Aire acondicionado frío
A/C caliente

Vistas
Mar
Jardín

Configuración
Junto a playa
Cerca de golf
Urbanización
Cerca del mar
Cerca de tiendas
Cerca de escuelas
Pueblo
Frente a la playa
Complejo de playa de primera línea

Condición
Excelente

Piscina
Comunal
Para niños

Muebles
Opcional

Cocina
Totalmente equipada

Jardín
Comunal

Seguridad
Complejo cerrado
Teléfono de entrada

Estacionamiento
Subterráneo

Utilidades
Electricidad

Categorías
Reventa
Frente a la playa