

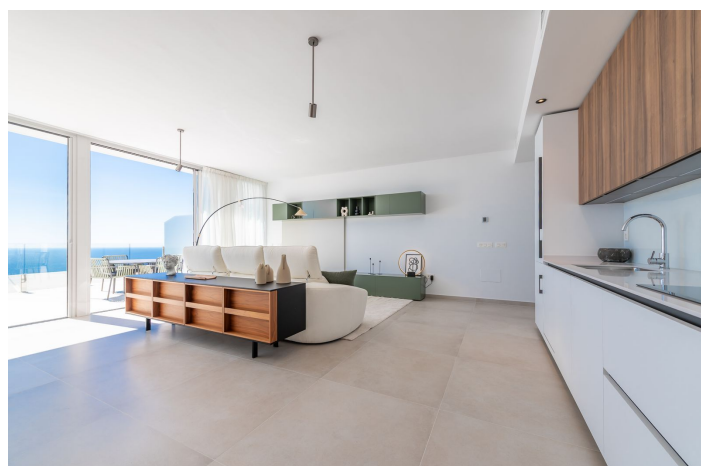

Ático duplex en venta en Benalmádena, Benalmádena

1.349.000 €

Referencia: R5050213 Dormitorios: 3 Baños: 2 Construido: 184m² Terraza: 52m²





Costa del Sol, Benalmádena

Ático dúplex con espectaculares vistas al mar en Stupa Hills

Ubicado junto a la prestigiosa Reserva del Higuerón, este impresionante dúplex de 236m² es la oportunidad perfecta para disfrutar del lujo, la tranquilidad y las vistas espectaculares que solo esta zona puede ofrecer.

La propiedad ha sido diseñada para quienes buscan un estilo de vida sofisticado, combinando espacios amplios, abiertos y luminosos, ideales para disfrutar de la serenidad y la belleza de la costa del sol.

La vivienda cuenta con tres amplias habitaciones, diseñadas para ofrecer confort y privacidad, así como dos baños completos diseñados con materiales de alta calidad. La cocina, totalmente equipada, cuenta con electrodomésticos de alta gama y una distribución cómoda y funcional

Sin duda, uno de los grandes atractivos de este exclusivo dúplex son sus dos terrazas privadas, desde la que podrá disfrutar de vistas panorámicas al mediterráneo y a la emblemática Stupa de Benalmádena. Un escenario inmejorable para relajarse y disfrutar de los maravillosos amaneceres y atardeceres de la Costa del Sol.

La propiedad incluye dos plazas de aparcamiento y trastero, lo que asegura comodidad y espacio adicional de almacenamiento. Además, si lo desea, puede adquirir la vivienda completamente amueblada, lista para entrar a vivir, por un precio adicional.

Reserva del Higuerón es sinónimo de exclusividad, seguridad y bienestar. Su cercanía a la playa, a centros comerciales, restaurantes, colegios y su oferta de servicios de alto nivel, que incluyen spa, gimnasio y restaurantes, convierten esta urbanización en uno de los destinos residenciales más cotizados de la Costa del Sol, tanto para vivir como para invertir.



Características:

Características

Ascensor
Transporte cercano
Terraza privada
Trastero
Armarios empotrados
Lavadero
Gimnasio
Solárium

Vistas

Mar
Panorámicas

Piscina

Comunal

Seguridad

Complejo cerrado
Persianas

Orientación

Sur

Configuración

Área comercial
Urbanización
Cerca del mar
Cerca de tiendas
Cerca de ciudad
Cerca de escuelas
Ciudad

Muebles

Opcional

Estacionamiento

Subterráneo
Más de uno

Control climático

U/F Calefacción

Condición

Excelente

Cocina

Totalmente equipada

Categorías

Casas de vacaciones
Inversión
Lujo