alex@ippspain.com
+34 951 26 20 50

Apartamento planta media en venta en Guadalmina Baja, Marbella

1.750.000 €

Referencia: R5060710 **Dormitorios:** 4 **Baños:** 5 **Construído:** 259m^2 **Terraza:** 79m^2

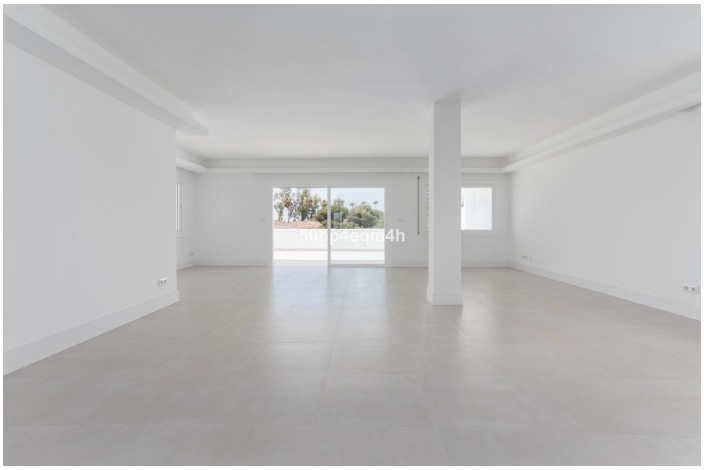

Costa del Sol, Guadalmina Baja

APARTAMENTO REFORMADO 4 DORMITORIOS CON VISTAS ABIERTAS AL MAR EN GUADALMINA BAJA Urb. Parque del Sol, a 3 km. de Puerto Banús. Situado en una SEGUNDA PLANTA, con mucha privacidad y en una urbanización en primera línea de playa, ofrece un lujoso estilo de vida. Consta de 4 Dormitorios todos con su propio baño en suite, hall de entrada, aseos de invitados, cocina abierta diseñada para fluir hacia un amplio y luminoso salón comedor con salida a una amplia terraza de 79m² con Orientación Suroeste, perfecta para disfrutar del Sol todo el día. *Extras: lavadero, plaza de garaje*. La urbanización ofrece seguridad las 24 horas, hermosos jardines y dos piscinas, convirtiéndolo en un refugio perfecto junto al mar y con salida directa a la playa. No se pierda esta oportunidad única de vivir en primera línea de playa en uno de los lugares más deseados de Marbella.

Características:

Características
Ascensor
Terraza privada
Baño en-suite
Armarios empotrados

Orientación
Suroeste

Control climatico
Aire acondicionado
Aire acondicionado frío
A/C caliente

Vistas
Mar
Panoramicas
Jardín
Playa

Configuración
Junto a playa
Cerca de golf
Urbanización
Cerca del mar
Cerca de ciudad
Cerca de escuelas

Condición
Excelente
Renovado recientemente

Piscina
Comunal
Para niños

Muebles
No amueblado

Cocina
Totalmente equipada

Jardín
Comunal

Seguridad
Complejo cerrado
Seguridad 24 horas
Persianas
Teléfono de entrada

Estacionamiento
Subterráneo
Garaje

Utilidades
Electricidad

Categorías
Inversión
Frente a la playa
Lujo