

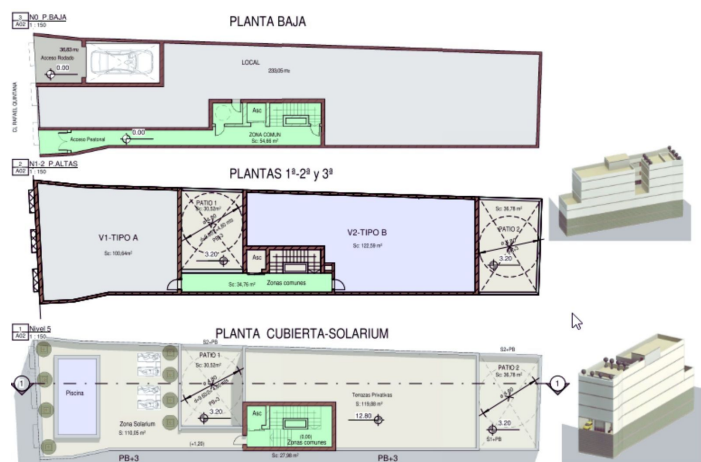

Parcela residencial en venta en Torremolinos Centro, Torremolinos

740.000 €

Referencia: R5081674 Terreno: 368m² Construido: 151m²

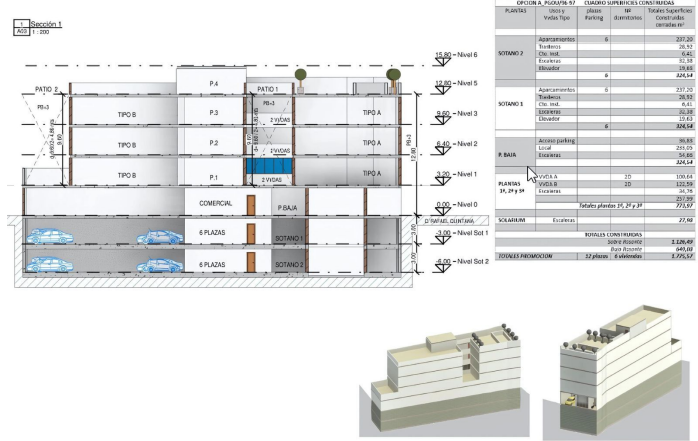
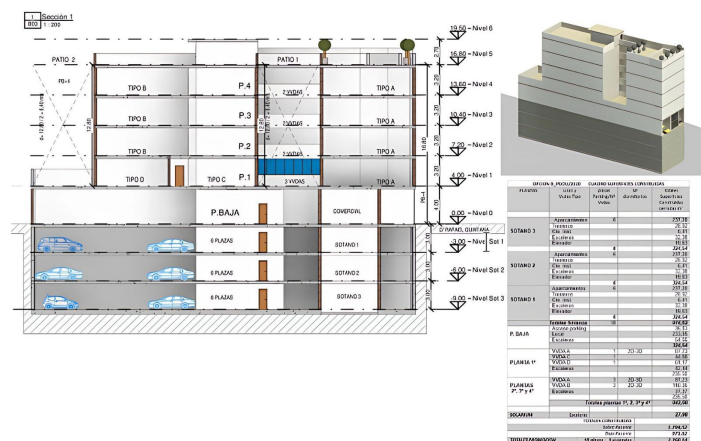



Costa del Sol, Torremolinos Centro

Características urbanísticas principales: 1. Altura máxima permitida: planta baja + 4 pisos. 2. Desarrollo estimado: aproximadamente 1,294.52 m² de espacio residencial. 3. Usos permitidos: construcción residencial o apartamentos turísticos con un espacio comercial en la planta baja. 4. Zona reforzada con alto potencial de ingresos para proyectos residenciales o de uso mixto. 5. Alta demanda en la región, lo que la hace ideal para desarrolladores e inversores. Se dispone de un informe técnico detallado que analiza la viabilidad urbanística y el potencial de desarrollo del sitio, facilitando la toma de decisiones. ¡No pierdas esta oportunidad única de construir en una ubicación privilegiada con gran potencial de crecimiento! Contáctanos para más información y un análisis completo.



Características:

Orientación

Sureste
Suroeste

Configuración

Área comercial
Cerca del mar
Cerca de tiendas
Cerca de ciudad
Cerca de escuelas
Ciudad
Cerca de bosque

Utilidades

Electricidad
Agua potable

Categorías

Inversión
Barato