alex@ippspain.com
+34 951 26 20 50

Apartamento planta baja en venta en Marbella, Marbella

710.000 €

Referencia: R5044975 **Dormitorios:** 2 **Baños:** 2 **Construído:** 157m^2

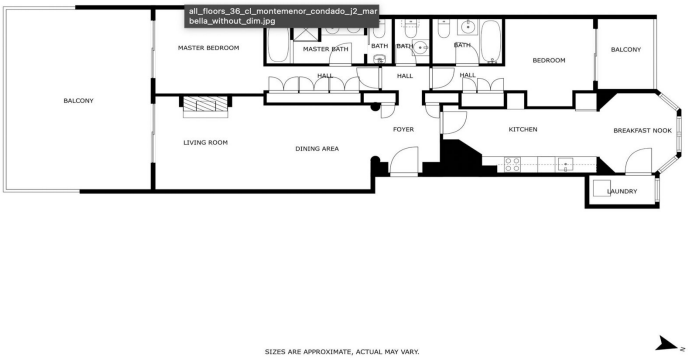

Costa del Sol, Marbella

Elegante apartamento reformado en primera planta, orientado al sur y con maravillosas vistas abiertas al mar, situado en la cima de la zona de la Milla de Oro de Marbella, en la codiciada ubicación de Sierra Blanca. El complejo cuenta con servicio de seguridad las 24 horas y preciosos jardines con 2 piscinas. Es un precioso y soleado apartamento de dos dormitorios y dos baños que ha sido reformado en su mayor parte por dentro y por fuera. En la terraza se realizaron obras importantes y todas las paredes se equiparon con mármol travertino atemporal de alta calidad para darle un aspecto moderno y duradero. Nivel principal: hall de entrada con aseo de invitados; una cocina espaciosa, totalmente amueblada y equipada con zona de desayuno y lavadero; salón/comedor con acceso a una terraza cubierta que ofrece magníficas vistas abiertas al mar y la montaña; dormitorio principal con baño en suite y acceso a terraza principal; dormitorio de invitados con baño en suite y acceso a una pequeña terraza. Los muebles son opcionales, nuevos y de alta calidad y seleccionados cuidadosamente por diseñadores. Una plaza de aparcamiento en el garaje subterráneo y un espacio de almacenamiento de buen tamaño. Una casa de vacaciones perfecta o para vivir todo el año para personas que buscan un entorno tranquilo y excelentes vistas o para vivir todo el año. ¡Debe ser visto!

Características:

Características
Terraza cubierta
Ascensor
Transporte cercano
Terraza privada
Televisión satelital
Trastero
Doble acristalamiento
Armarios empotrados
Lavadero
Apartamento para invitados

Control climatico
Aire acondicionado
Chimenea

Vistas
Mar
Montaña
Panoramicas
Campo
Jardín
Piscina
Golf

Configuración
Cerca de golf
Cerca de puerto
Cerca de tiendas
Cerca de ciudad
Cerca de escuelas

Piscina
Comunal

Muebles
Totalmente amueblado

Seguridad
Persianas