

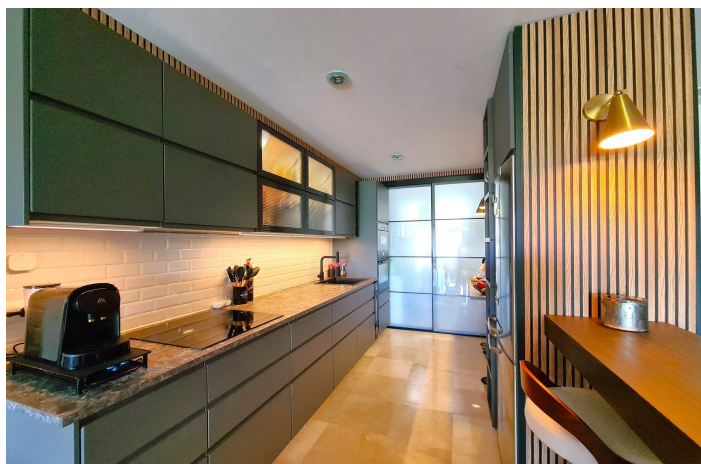

Apartamento planta baja en venta en Benahavís, Benahavís

675.000 €

Referencia: R5034646 Dormitorios: 3 Baños: 2 Terreno: 70m² Construido: 110m² Terraza: 65m²





Costa del Sol, Benahavís

FANTÁSTICO APARTAMENTO DE 3 DORMITORIOS EN PLANTA BAJA CON GRAN JARDÍN Ubicado en una zona residencial tranquila y segura, rodeada de naturaleza, este apartamento se encuentra muy bien comunicado con la autopista AP7 que conecta toda la Costa de Sol. A tan solo 5 min en coche de Guadalmina Alta y el prestigioso Colegio Atalaya, con la playa, supermercados farmacias y restaurantes a 10 min. La propiedad ha sido totalmente renovada este año 2.025 por lo que está todo como nuevo. Al entrar en el apartamento nos encontramos con un recibidor desde el que accedemos al amplio salón comedor con bonitas vistas al jardín al que tiene acceso y donde dispone además con una amplia terraza parcialmente cubierta, tiene una amplia cocina de estilo moderno totalmente nueva equipada con electrodomésticos alta gama y con acceso al lavadero independiente de la cocina. Los dormitorios y baños de la propiedad se distribuyen a través de un corredor el espacioso dormitorio principal cuenta con un gran armario empotrado acceso y vistas a la terraza/jardín y dispone de un cuarto de baño en suite completo totalmente renovado de estilo actual, equipado con plato de ducha y con una ventana que le brinda abundante luz natural y ventilación. Los dos dormitorios individuales cuentan con armarios empotrados, son luminosos y uno de ellos tiene acceso al jardín, el segundo cuarto de baño se encuentra en la entrada al distribuidor por lo que está en comunicación con las zonas comunes de la casa (salón/comedor/cocina) y se encuentra junto a los dos dormitorios individuales, este baño completo dispone de plato de ducha también. La propiedad disfruta de la comodidad de tener una plaza de garaje privada, además de disfrutar de los jardines y piscinas de agua salada de la comunidad. ¡¡RECOMENDAMOS SU VISITA!!



Características:

Características

Terraza cubierta
Ascensor
Terraza privada
Baño en-suite
Suelos de mármol
Doble acristalamiento
Armarios empotrados
Lavadero
Wifi
Solárium

Vistas

Mar
Montaña
Panorámicas
Campo
Jardín
Golf

Piscina

Comunal
Para niños

Jardín

Comunal
Privado

Utilidades

Electricidad
Agua potable
Teléfono
Gas

Orientación

Sur

Configuración

Cerca de golf
Urbanización
Cerca de tiendas
Cerca de ciudad
Cerca de escuelas
Cerca de Marina

Muebles

Opcional

Seguridad

Complejo cerrado
Sistema de alarma
Teléfono de entrada

Categorías

Casas de vacaciones
Inversión
Reventa
Golf
Lujo

Control climatico

Aire acondicionado
Aire acondicionado frío
A/C caliente

Condición

Excelente
Renovado recientemente

Cocina

Totalmente equipada

Estacionamiento

Subterráneo
Garaje
Privado