alex@ippspain.com
+34 951 26 20 50

Apartamento planta media en venta en Málaga, Málaga

375.000 €

Referencia: R5126998 **Dormitorios:** 1 **Baños:** 1 **Construído:** 56m^2

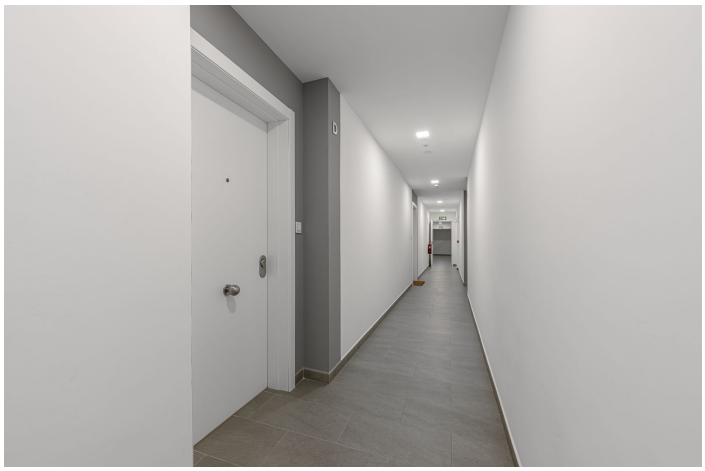

Costa del Sol, Málaga

Este exclusivo piso se encuentra en uno de los edificios de alto standing más destacados de Málaga, Torre Martiricos. Situado en la planta 17 y con una orientación oeste que ofrece unas vistas impresionantes de la ciudad, es un hogar lleno de luz y estilo. Sus ventanas de PVC con persianas eléctricas aportan confort y modernidad. La cocina, integrada en el luminoso salón, permite disfrutar de vistas panorámicas a Málaga mientras preparas tus comidas. Gracias a su sistema de aerotermia, la vivienda garantiza un ambiente perfecto durante todo el año, con aire acondicionado, calefacción y agua caliente eficientes y ecológicos. La propiedad se entrega completamente amueblada y equipada con todos los electrodomésticos, lista para que puedas mudarte sin preocuparte por nada. En las zonas comunes, podrás relajarte y disfrutar de una refrescante piscina en la planta 30, con vistas que te dejarán sin aliento. Además, en la planta baja, encontrarás espacios pensados para tu comodidad y ocio: un área de coworking para trabajar o estudiar, lavandería, aseos y una zona infantil para los más pequeños. La vivienda se vende junto con una plaza de garaje, brindándote comodidad y seguridad en tu día a día.

Características:

Características
Ascensor
Armarios empotrados

Orientación
Oeste

Control climatico
Aire acondicionado
Aire acondicionado frío
A/C caliente

Configuración
Cerca de tiendas
Ciudad

Condición
Excelente

Piscina
Comunal

Muebles
Totalmente amueblado

Cocina
Totalmente equipada

Estacionamiento
Garaje

Utilidades
Electricidad
Agua potable

Clasificación de emisión de CO2
A

Calificación energética
B