alex@ippspain.com
+34 951 26 20 50

Villa - Chalet en venta en Nueva Andalucía, Marbella **2.525.000 €**

Referencia: R5038708 **Dormitorios:** 6 **Baños:** 4 **Terreno:** 1.897m^2 **Construído:** 300m^2 **Terraza:** 59m^2

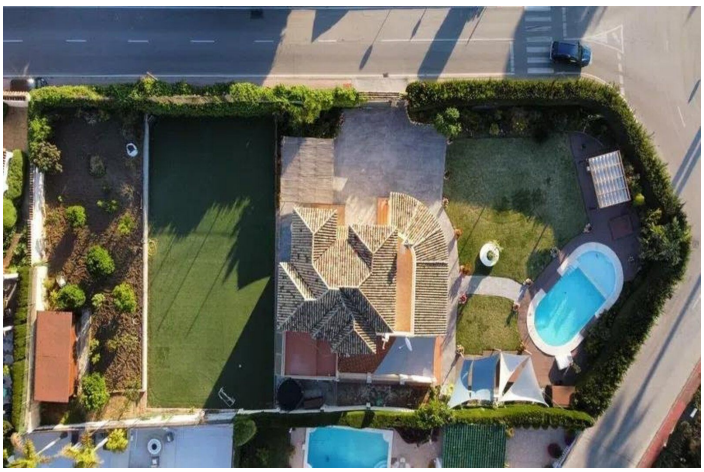

Costa del Sol, Nueva Andalucía

Ubicada en una de las zonas más exclusivas de Marbella, esta magnífica villa de 6 dormitorios y 4 baños combina elegancia, privacidad y una ubicación inmejorable junto al prestigioso campo de golf de Los Naranjos. La propiedad ofrece amplios espacios interiores, ideales tanto para el descanso como para el entretenimiento. El salón principal se abre hacia una espectacular terraza con zona chill-out y comedor exterior, desde donde se disfrutan vistas panorámicas a la emblemática montaña de La Concha. Los dormitorios son amplios, cómodos y bien distribuidos. En el exterior, la villa cuenta con un precioso jardín privado y una gran piscina rodeada de césped natural, ofreciendo un entorno perfecto para disfrutar del clima soleado de la Costa del Sol durante todo el año. A solo unos minutos de Puerto Banús y rodeada de los mejores campos de golf, restaurantes y servicios, esta propiedad es ideal tanto como residencia permanente como inversión de lujo en Marbella.

Características:

Características
Terraza privada

Jardín
Privado

Configuración
Cerca de golf

Estacionamiento
Privado

Piscina
Privada