alex@ippspain.com
+34 951 26 20 50

Villa pareada en venta en Fuengirola, Fuengirola

630.000 €

Referencia: R5183923 **Dormitorios:** 2 **Baños:** 2 **Construído:** 110m^2 **Terraza:** 10m^2

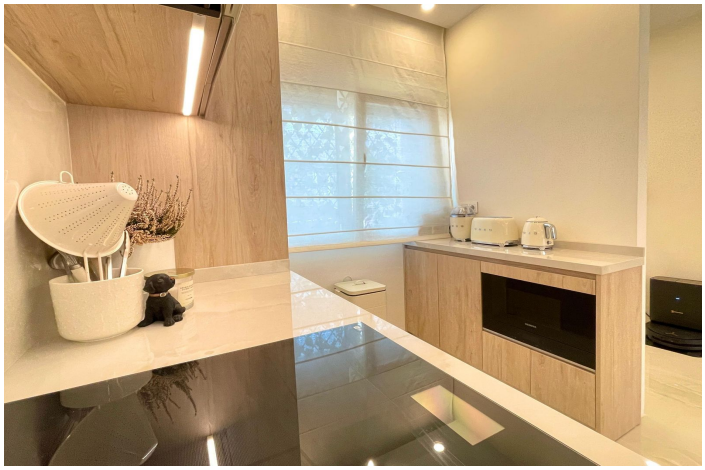

Costa del Sol, Fuengirola

Casa mata reformada con piscina privada a pocos pasos del mar – Fuengirola Descubre esta espectacular casa mata situada en una ubicación privilegiada, a tan solo unos metros del paseo marítimo y de las mejores playas de Fuengirola. Una vivienda única que combina el encanto mediterráneo con un diseño moderno y materiales de primera calidad. Totalmente reformada con acabados de lujo, esta propiedad ofrece 2 amplios dormitorios y 2 elegantes baños, una cocina abierta de diseño integrada en un luminoso salón con acceso directo al exterior. En la parte superior, encontrarás un solárium privado perfecto para disfrutar del sol durante todo el día, con zona chill-out y vistas parciales al mar. Además, la vivienda cuenta con una piscina privada, ideal para refrescarse y relajarse en un entorno tranquilo y exclusivo. Cada detalle ha sido cuidadosamente seleccionado para ofrecer el máximo confort y estilo: carpintería de alta gama, iluminación LED, suelos porcelánicos y climatización integral. Una joya junto al mar, ideal tanto como residencia habitual, casa de vacaciones o inversión con alta rentabilidad.

Características:

Características
Terraza privada
Suelos de mármol
Armarios empotrados
Lavadero
Cerca de mezquita

Orientación
Sureste
Suroeste
Noreste
Noroeste

Control climatico
Aire acondicionado
Calefacción central

Vistas
Mar

Configuración
Junto a playa
Cerca de puerto
Cerca del mar
Cerca de tiendas
Cerca de ciudad
Ciudad
Frente a la playa
Puerto

Condición
Excelente
Renovado recientemente

Muebles
Totalmente amueblado

Cocina
Totalmente equipada

Categorías
Casas de vacaciones
Inversión
Frente a la playa
Lujo