alex@ippspain.com
+34 951 26 20 50

Apartamento planta media en venta en Fuengirola, Fuengirola

710.000 €

Referencia: R5187964 **Dormitorios:** 3 **Baños:** 2 **Construído:** 135m^2 **Terraza:** 40m^2

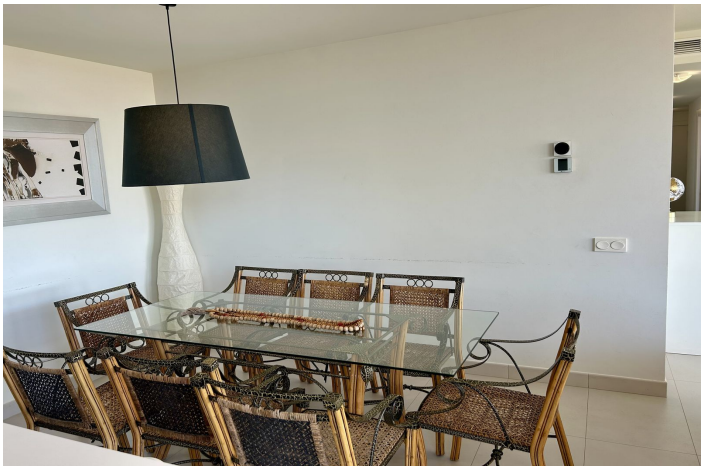

Costa del Sol, Fuengirola

Se Vende Piso en Higuerón - Fuengirola - Málaga ¡Oportunidad única en El Higuerón! Piso de 3 habitaciones con vistas y excelentes calidades. ¿Buscas vivir en una de las zonas más exclusivas de la Costa del Sol? Este luminoso piso de 3 habitaciones y 2 baños, ubicado en El Higuerón, es ideal tanto como vivienda habitual, segunda residencia o inversión. La vivienda se distribuye en un amplio salón-comedor con salida a una terraza privada, perfecta para disfrutar del sol y del clima mediterráneo. La cocina está completamente equipada, con electrodomésticos de alta gama y mucho espacio de almacenamiento. El dormitorio principal cuenta con baño en suite, mientras que las otras dos habitaciones comparten un segundo baño completo. Todas las estancias son exteriores y con mucha luz natural. Extras: Aire acondicionado frío/calor 2 Plazas de garaje Trastero Piscina comunitaria y zonas ajardinadas A pocos minutos de la playa y con fácil acceso a la autovía Ubicado en un entorno tranquilo y exclusivo, con todos los servicios a mano: supermercados, restaurantes, gimnasio, y más. Precio competitivo. Listo para entrar a vivir. ¡No dejes pasar esta oportunidad! Contáctanos para más información o para concertar una visita.

Características:

Características
Terraza cubierta
Ascensor
Terraza privada
Trastero
Baño en-suite
Armarios empotrados
Lavadero
Barbacoa
Wifi
Domótica
Acceso para personas con movilidad reducida

Orientación
Suroeste

Control climatico
Aire acondicionado
Calefacción central

Vistas
Mar
Montaña
Panoramicas
Jardín
Piscina

Configuración
Urbanización
Cerca del mar
Cerca de ciudad
Ciudad

Condición
Excelente

Piscina
Comunal

Muebles
Totalmente amueblado

Cocina
Totalmente equipada

Jardín
Comunal

Seguridad
Persianas
Teléfono de entrada

Estacionamiento
Subterráneo
Garaje
Privado
Cubierto

Utilidades
Electricidad
Agua potable