

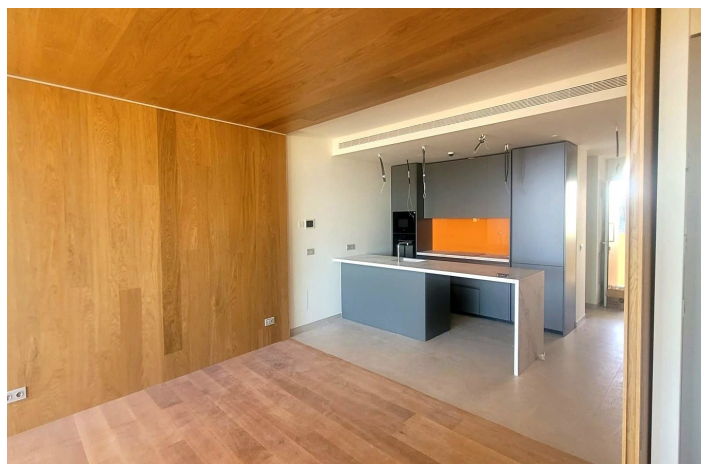

Apartamento planta media en venta en Fuengirola, Fuengirola

799.000 €

Referencia: R5283223 Dormitorios: 2 Baños: 2 Construido: 117m² Terraza: 28m²

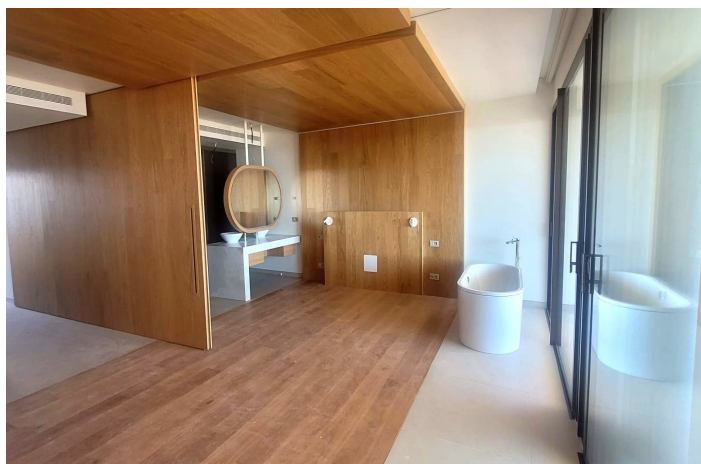



Costa del Sol, Fuengirola

¡Propiedad a estrenar en un moderno complejo residencial! Este elegante apartamento en la cuarta planta de South Residences – Leiro combina diseño contemporáneo, confort y una ubicación privilegiada entre el mar y la montaña. Con una superficie total de 117 metros cuadrados, la vivienda ofrece una distribución funcional y bien aprovechada, con un luminoso salón-comedor con cocina de concepto abierto, dos amplios dormitorios con armarios empotrados, dos baños completos y una generosa terraza privada con vistas parciales al mar y a un entorno natural excepcional. Los grandes ventanales correderos conectan el interior con el exterior, aportando abundante luz natural durante todo el día y creando una agradable sensación de amplitud. Los acabados de alta calidad, como el suelo porcelánico, la carpintería de diseño y el uso de materiales sostenibles como la piedra natural y la madera, aportan sofisticación y calidez. El precio incluye una plaza de aparcamiento subterránea y un trastero privado, ofreciendo comodidad y espacio de almacenamiento adicional. Como propietario, disfrutará de acceso exclusivo a las zonas comunes: piscinas para adultos y niños, gimnasio al aire libre, senderos peatonales, zona de coworking, cine al aire libre, parque para mascotas y áreas de barbacoa y picnic. Además, se beneficia de acceso preferente a los servicios del prestigioso Higuera Hotel Curio Collection, incluyendo spa, restaurantes, beach club y servicio de conserjería. La ubicación es inmejorable: a menos de cinco minutos de la playa y de espacios naturales, y a solo quince minutos en coche del Aeropuerto Internacional de Málaga. Una opción ideal tanto como residencia habitual como inversión de alta calidad en la Costa del Sol.



Características:

Características

Terraza cubierta
Ascensor
Transporte cercano
Terraza privada
Baño en-suite
Doble acristalamiento
Armarios empotrados
Gimnasio
Suelos de madera
Jacuzzi
Solárium
Sauna
Paddle

Configuración

Cerca de puerto
Cerca del mar
Cerca de tiendas
Cerca de ciudad
Cerca de escuelas

Muebles

Parcialmente amueblado

Estacionamiento

Comunal

Orientación

Sureste

Condición

Nueva construcción

Jardín

Comunal

Utilidades

Agua potable

Vistas

Mar
Panorámicas
Jardín
Piscina

Piscina

Comunal

Seguridad

Complejo cerrado
Seguridad 24 horas
Teléfono de entrada