

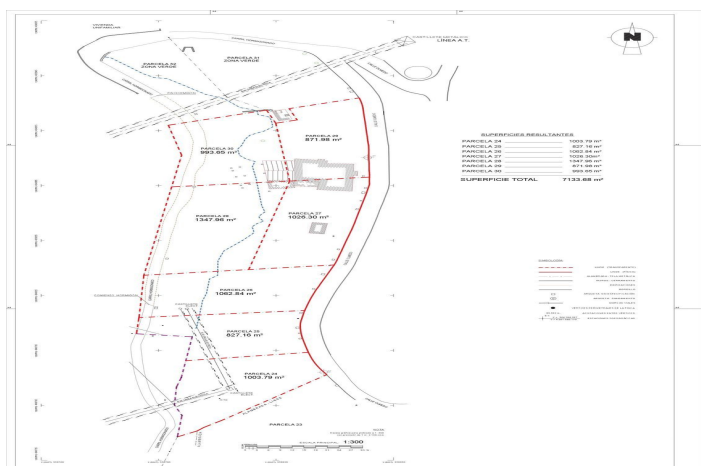

Parcela residencial en venta en Benalmádena, Benalmádena

1.300.000 €

Referencia: R4576840 Terreno: 7.200m² Construido: 2.500m²





Costa del Sol, Benalmádena

Oportunidad para Promotores, una parcela de 7.200 m² para 18 viviendas Unifamiliares, con un techo edificable de 2.500m²; siendo 7 parcelas independientes y modalidad exclusiva en Benalmádena, entorno idílico de la costa del sol, orientación Sur, rodeada del magnífico entorno del pueblo de Benalmádena, con espectaculares vistas al mar. Se venden el conjunto de las 18 no por separado. Se ofrece estudio de arquitectura con estudio de costes pormenorizado que garantiza la inversión y la reducción de costes mediante viviendas industrializadas.



Características:

Orientación

Sur

Vistas

Mar

Montaña

Configuración

Junto a playa

Cerca de golf

Cerca del mar

Cerca de ciudad

Ciudad

Cerca de Marina

Cerca de bosque

Puerto deportivo

Categorías

Inversión

Reventa

Ganga

Con problemas

Lujo